

Ansprechpartner/in

Margret Lohmann
05242.7541
margret.lohmann@nabu-guetersloh.de

Andreas Hänsel
0521.881304
andreas.haensel@nabu-guetersloh.de

Informationen

Mögliche Änderungen im Programm werden rechtzeitig in der örtlichen Presse bekannt gegeben.

Eine Mitgliedschaft im NABU ist bei der Teilnahme an den Veranstaltungen nicht erforderlich!

Spenden und Mitgliedsbeiträge sind steuerlich absetzbar!

Spendenkonto:
Sparkasse Gütersloh
IBAN: DE74 4785 0065 0000 0296 46
SWIFT-BIC: WELADED1GTL

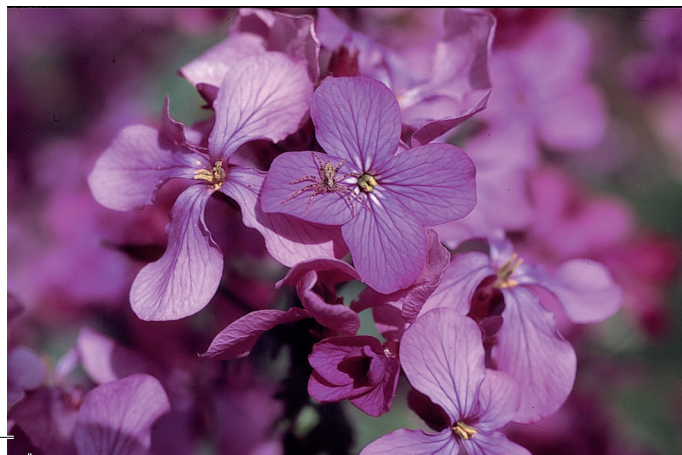

Herausgeber:
NABU Kreisverband Gütersloh
www.nabu-guetersloh.de

Gestaltung:
KunstSinn Bielefeld
www.kunstsinne.info

Fotos:
NABU, Jens G. Kube, Rolf Jürgens

Druck:
Schwer Druck GmbH
Bielefeld

Titelbild:
Feldlerche – Vogel des Jahres 2019
Foto: Manfred Delpho



Januar 2019

- **Sa 19.01.2019, 9:00 Uhr**
Arbeitseinsatz in 33790 Halle-Künsebeck,
Richard-Wagner-Straße
Näheres wird in der Tagespresse bekanntgegeben.

Februar 2019

- **Feb. 2019, 9:00 Uhr**
Arbeitseinsatz Salzenteichsheide
Treffpunkt 9:00 Uhr Parkplatz Marienbrunnen
an der B 68 zwischen Borgholzhausen und Dissen
Bitte Hinweise in der Presse beachten!
- **Mi 20.02.2019**
Fahrt mit dem Bus zum Landtag Düsseldorf
Besuch einer Plenarsitzung und Treffen
mit der Landtagsabgeordneten Wibke Brems
Anmeldung unter 05242/7541
- **Sa 23.02.2019, 9:00 Uhr**
Arbeitseinsatz in der Betreuungsfläche St. Vit
Treffpunkt: Hof Flaskamp,
Wiekweg 125, 33378 Rheda-Wiedenbrück

März 2019

- **Mo 04.03.2019, 19:00 Uhr**
NABU Jahreshauptversammlung
Flussbetthotel, Wiesenstr. 40, 33330 Gütersloh
Thema zur Hauptversammlung:
– Natur im Mittelmeerraum von Portugal bis Griechenland –
Referent Andreas Schäfferling
(Vorsitzender NABU Bielefeld)

- **So 24.03.2019, 10:00 Uhr**
Exkursion Steinbruch Müller
Führung durch Herrn Müller und Herrn Polschinski (Besucher-
bergwerk Kleinbremen) Treffpunkt: Kalkstraße 8, 33790 Halle

Mai 2019

- **So 12.05.2019, 10:00 Uhr**
Führung durch den Holter Wald
mit Christel Schröder (Biologische Station Senne/ Paderborn)
Treffpunkt: Forstweg (Abzweig Sender Str.), 33758 Schloss Holte
- **Mi 22.05.2019, 18:00 Uhr bis 20.00 Uhr**
Führung an der Glenne in Langenberg
mit Stefan Sibilski (Tiefbauabteilung Kreis Gütersloh)
Treffpunkt: Am Disselkamp 9, 33449 Langenberg

- **Do 30.05.2019**
Teilnahme am Stadtfest „Haller Wilhelm

Juni 2019

- **Sa 08.06.2019, 14:00 Uhr**
Fahradexkursion entlang der Blühstreifen durch Hörste
Treffpunkt: Hof Wagemann, Vossheide7, 33790 Halle-Hörste
- **Sa 29.06.2019, 11:00 Uhr**
Aktion mit der Faltbootgilde
Treffpunkt: Am Bootshaus Emser Landstraße 75,
33334 Gütersloh

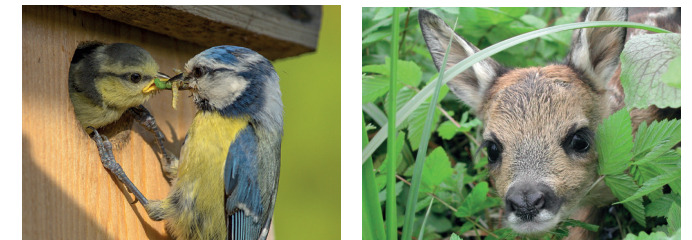

- **So 30.06.2019**
Teilnahme am
„Familienstag Jagd & Natur“ in Tatenhausen

September 2019

- **So 01.09.2019**
Teilnahme am „Tag der Landwirtschaft“ in Tatenhausen
- **So 08.09.2019 10:00 Uhr**
Exkursion Ausgleichsflächen in Tatenhausen
mit Wilhelm Gröver und Eberhard Beckemeyer
(Kreis Gütersloh – Untere Naturschutzbehörde)
Treffpunkt: Parkplatz gegenüber dem Gasthof Tatenhausen,
Vermolder Straße 15, 33790 Halle
- **Sa 21.9.2019 13:00 Uhr**
Exkursion Mooslehrpfad und
Steinbruch Gödeke in Werther mit Dr. Jürgen Wächter
Treffpunkt: Parkplatz Haus Ascheloh,
Grüner Weg 46 in 33790 Halle

Oktober 2019

- **So 06.10.2019**
Teilnahme am „Erntedankfest Kiebitzhof“ in Gütersloh

November 2019

- **Sa 23.11.2019, 9:00 Uhr**
Schneiteln der Kopfweiden an der Ems
Treffpunkt: Horstwiesenweg, 33378 Rheda-Wiedenbrück
Parkplatz Fischteiche

Zeit und Treffpunkte sind teilweise wetterabhängig und werden in der Presse und auf unserer Homepage bekannt gegeben bzw. aktualisiert.